

Reporte climatológico para el municipio de San Miguel de Allende, Gto.									
Periodo semanal (fecha)	Mes	Precipitación (mm)		Temperatura del aire (°C)			Humedad relativa (%)	Radiación Solar (W/m ²)	
		Acum.	Acum.tot.	Máx.	Min.	Med.*	Promedio	Máx.	Promedio
		Mensual							
01 a 31 de enero de 2017	1	0.0	0.0	26.9	-3.4	11.7	48.4	1091.300	223.820
01 a 28 de febrero de 2017	2	3.4	3.4	28.0	-0.9	13.6	46.3	1139.600	254.944
01 a 31 de marzo de 2017	3	12.0	15.4	28.3	2.7	15.5	52.3	1147.600	281.310
01 a 30 de abril de 2017	4	9.6	25.0	30.9	3.2	17.0	40.3	1155.500	300.864
01 a 31 de mayo de 2017	5	24.4	49.4	33.6	5.5	19.5	44.8	1160.900	300.516
01 a 30 de junio de 2017	6	74.0	123.4	31.5	8.1	19.8	58.3	1172.000	291.100
01 a 31 de julio de 2017	7	74.0	197.4	26.8	8.2	17.5	74.5	1277.400	254.963
01 a 31 de agosto de 2017	8	0.0	197.4	28.9	8.8	18.8	71.7	1182.200	271.016
01 a 31 de septiembre de 2017	9	96.2	293.6	28.6	4.4	16.5	75.5	1110.900	220.123
01 a 31 de octubre de 2017	10	0.6	294.2	28.1	1.6	14.9	69.3	1075.300	220.976
01 a 30 de noviembre de 2017	11	0.0	294.2	28.2	-2.5	12.9	55.3	929.300	234.946
01 a 31 de diciembre de 2017	12	0.0	294.2	26.3	-5.4	10.4	56.1	870.100	198.187
01 a 31 de enero de 2018	13	0.0	294.2	24.6	-5.7	9.5	58.4	1102.500	197.709
01 a 28 de febrero de 2018	14	9.8	304.0	27.0	1.4	14.2	58.3	1053.900	215.720
01 a 31 de marzo de 2018	15	0.0	304.0	30.3	3.0	16.6	41.6	1058.400	294.124
Promedio		-----	-----	28.5	1.9	15.2	56.7	1101.8	250.7
Máximo		96.2	-----	33.6	8.8	19.8	75.5	1277.4	300.9
Mínimo		-----	0.0	24.6	-5.7	9.5	40.3	870.1	197.7

* Es obtenido a partir de los valores extremos (máx. y mín.)

Reporte climatológico de la estación ubicada en San Miguel de Allende, Gto.

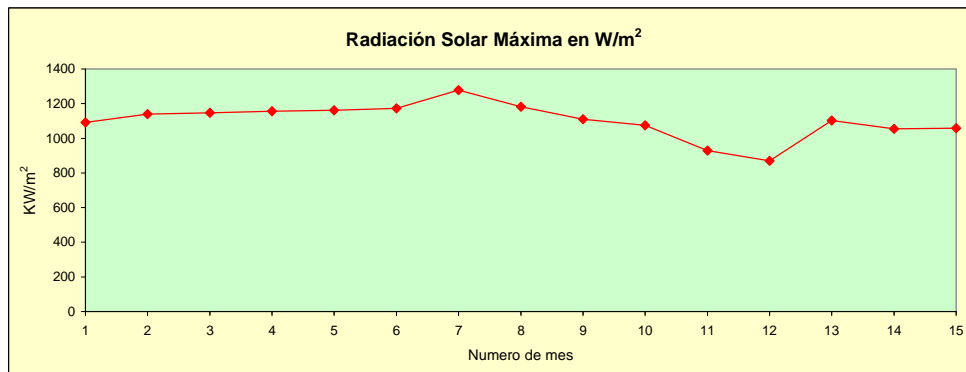
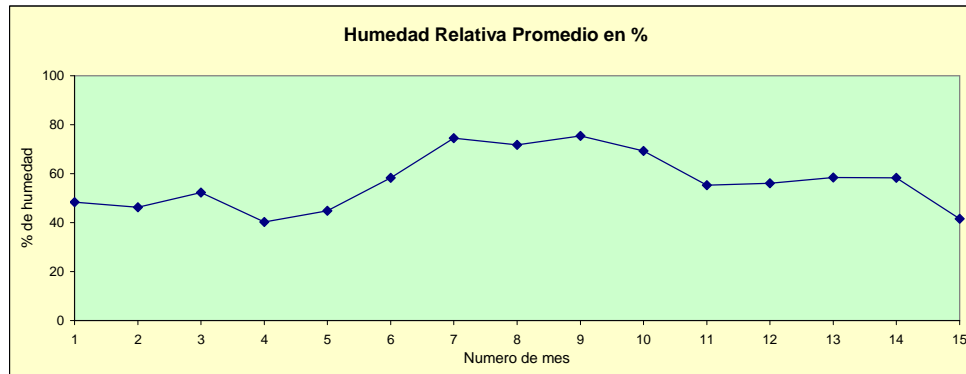
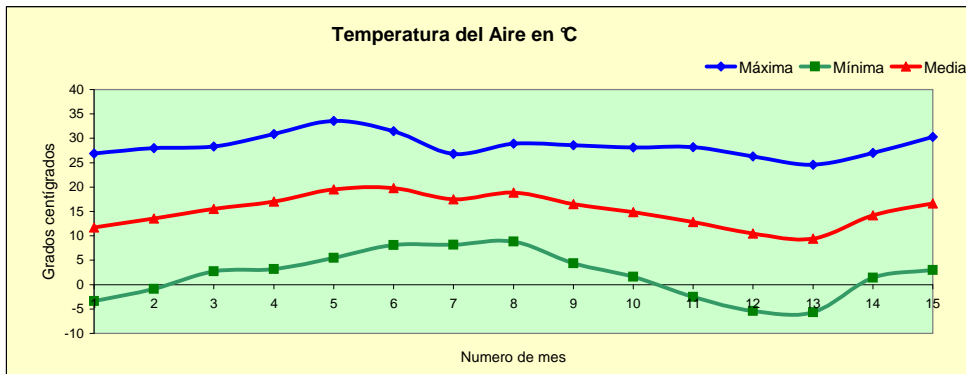
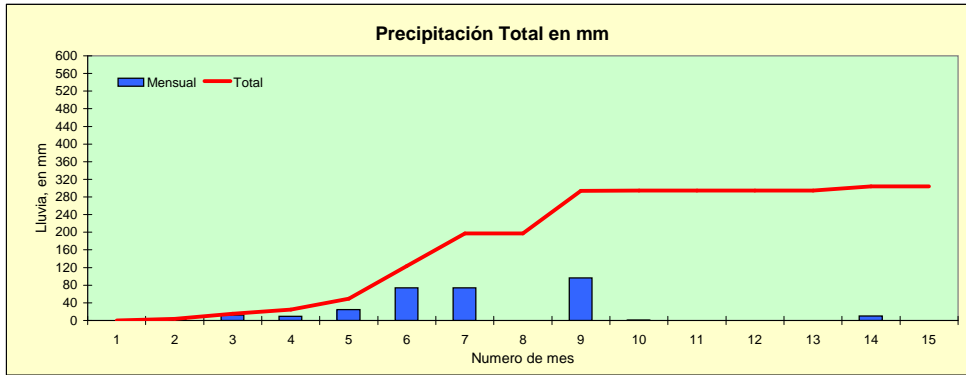

Información obtenida de la estación meteorológica automática "La Mina", propiedad de la Fundación Guanajuato Produce A.C.