

Reporte climatológico para el municipio de San Luis de la Paz, Gto.									
Periodo semanal (fecha)	Mes	Precipitación (mm)		Temperatura del aire (°C)			Humedad relativa (%)	Radiación Solar (W/m ²)	
		Acum. Mensual	Acum.tot.	Máx.	Min.	Med.*	Promedio	Máx.	Promedio
01 a 31 de enero	1	0.0	0.0	27.7	-7.1	10.3	49.8	1009.700	211.876
01 a 28 de febrero	2	0.0	0.0	28.6	-3.0	12.8	45.4	977.000	247.431
01 a 31 de marzo	3	13.8	13.8	29.8	0.8	15.3	53.2	1134.800	267.267
01 a 30 de abril	4	25.2	39.0	32.0	2.2	17.1	42.7	1110.600	291.192
01 a 31 de mayo	5	4.6	43.6	33.2	4.5	18.9	46.9	1124.600	284.366
01 a 30 de junio	6	24.2	67.8	31.6	9.2	20.4	58.8	1160.000	276.815
01 a 31 de julio	7	69.0	136.8	28.5	8.0	18.3	69.5	1206.000	265.555
01 a 31 de agosto	8	45.2	182.0	29.6	9.3	19.5	67.2	1196.900	272.884
Promedio		-----	-----	30.1	3.0	16.6	54.2	1115.0	264.7
Máximo		-----	-----	33.2	9.3	20.4	69.5	1206.0	291.2
Mínimo		-----	-----	27.7	-7.1	10.3	42.7	977.0	211.9

* Es obtenido a partir de los valores extremos (máx. y mín.)

Reporte climatológico de la estación ubicada en San Luis de la Paz, Gto.

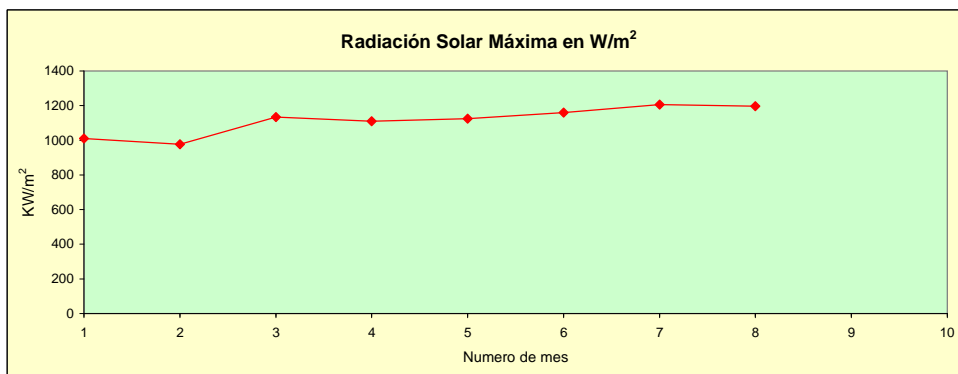
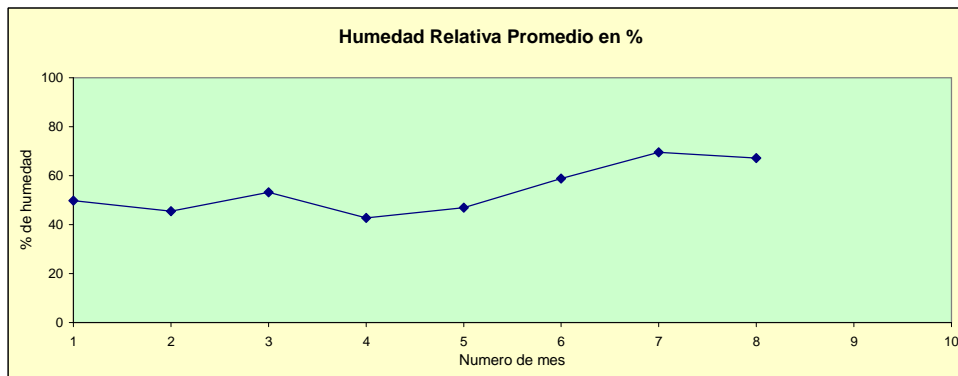
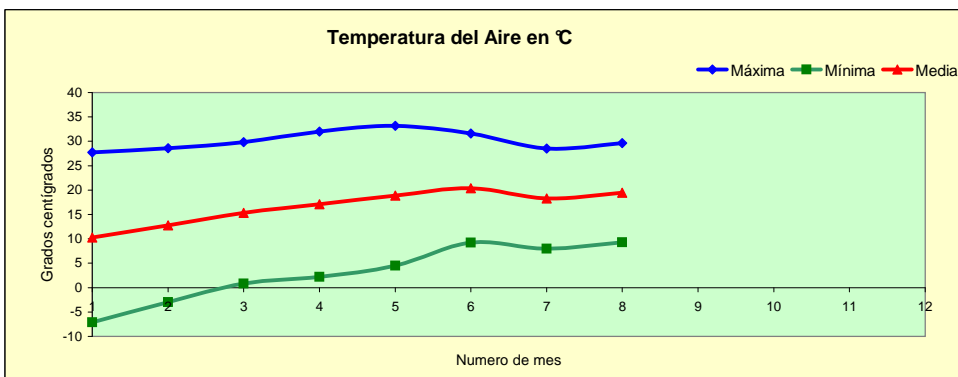
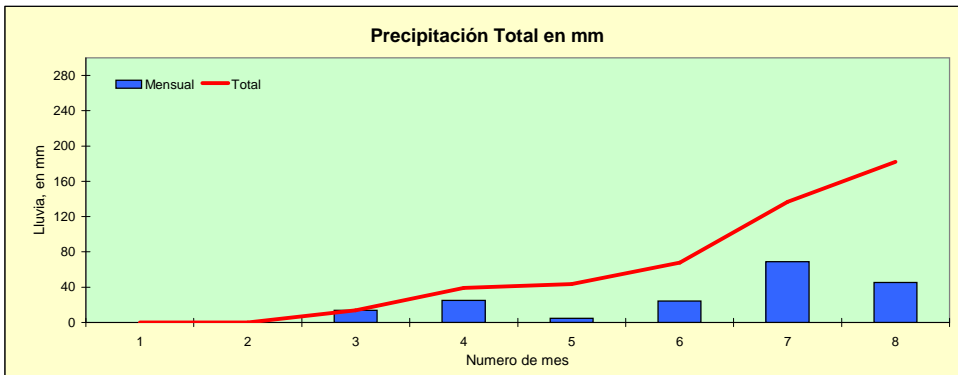

Información obtenida de la estación meteorológica automática "El Jardín", propiedad de la Fundación Guanajuato Produce A.C.