

Reporte climatológico para el municipio de Jerécuaro, Gto.									
Periodo semanal (fecha)	Mes	Precipitación (mm)		Temperatura del aire (°C)			Humedad relativa (%)	Radiación Solar (W/m ²)	
		Acum. Mensual	Acum.tot.	Máx.	Min.	Med.*	Promedio	Máx.	Promedio
01 a 31 de enero de 2017	1	0.0	0.0	28.2	0.2	14.2	46.6	1007.800	265.918
01 a 28 de febrero de 2017	2	0.2	0.2	29.5	2.9	16.2	40.4	1106.300	280.193
01 a 31 de marzo de 2017	3	30.4	30.6	30.8	5.4	18.1	46.1	1201.300	277.524
01 a 30 de abril de 2017	4	5.6	36.2	32.2	5.1	18.7	34.5	1118.500	303.511
01 a 31 de mayo de 2017	5	54.8	91.0	34.1	10.1	22.1	48.2	1104.100	276.284
01 a 30 de junio de 2017	6	96.8	187.8	31.9	10.9	21.4	58.8	1154.800	252.352
01 a 31 de julio de 2017	7	144.6	332.4	27.9	10.8	19.3	74.2	1190.800	224.186
01 a 31 de agosto de 2017	8	138.0	470.4	28.6	9.8	19.2	73.0	1257.400	245.341
01 a 30 de septiembre de 2017	9	133.2	603.6	29.5	6.8	18.2	73.0	1214.000	227.358
01 a 31 de octubre de 2017	10	6.4	610.0	28.6	5.2	16.9	63.9	1200.600	257.112
01 a 30 de noviembre de 2017	11	0.0	610.0	30.3	1.3	15.8	50.0	1055.300	278.800
01 a 31 de diciembre de 2017	12	0.0	610.0	28.5	-1.7	13.4	50.4	972.900	235.344
01 a 31 de enero de 2018	13	9.8	619.8	26.5	-1.8	12.4	50.6	1116.200	239.095
01 a 28 de febrero de 2018	14	16.8	636.6	29.3	5.2	17.2	52.8	1095.800	244.401
01 a 31 de marzo de 2018	15	0.0	636.6	31.8	7.6	19.7	38.6	1103.400	304.282
Promedio		-----	-----	29.8	5.2	17.5	53.5	1126.6	260.8
Máximo		144.6	-----	34.1	10.9	22.1	74.2	1257.4	304.3
Mínimo		-----	0.0	26.5	-1.8	12.4	34.5	972.9	224.2

* Es obtenido a partir de los valores extremos (máx. y mín.)

Reporte climatológico de la estación ubicada en Jerécuaro, Gto.

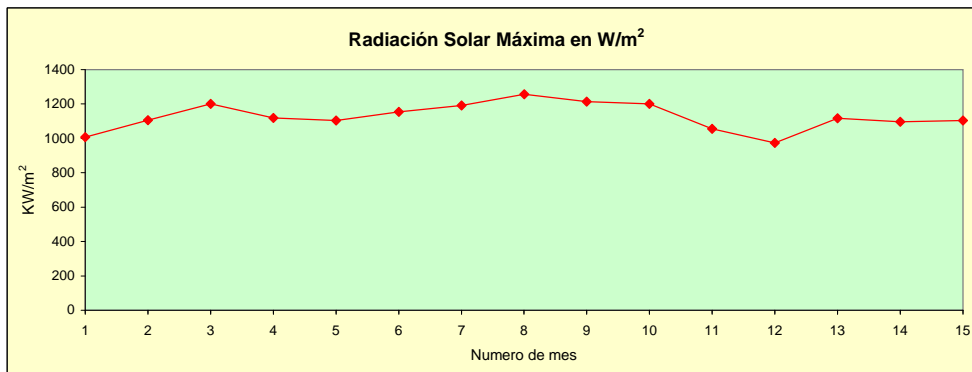
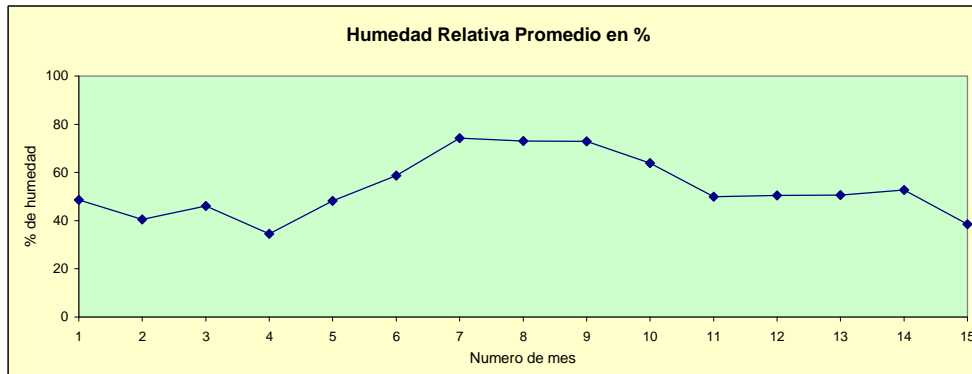
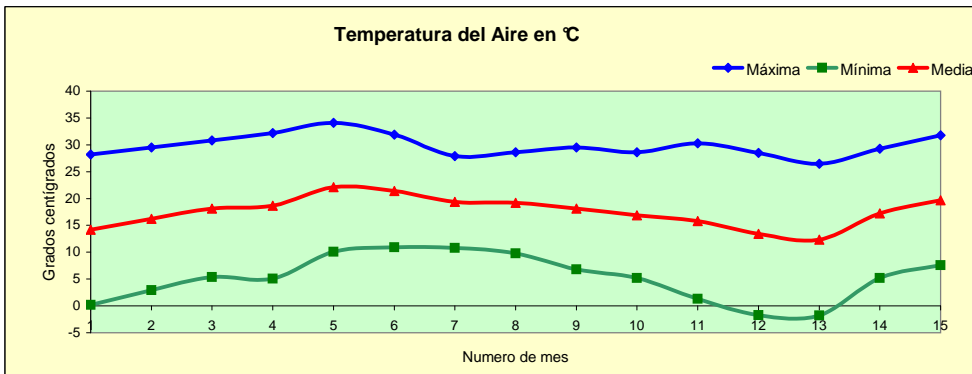
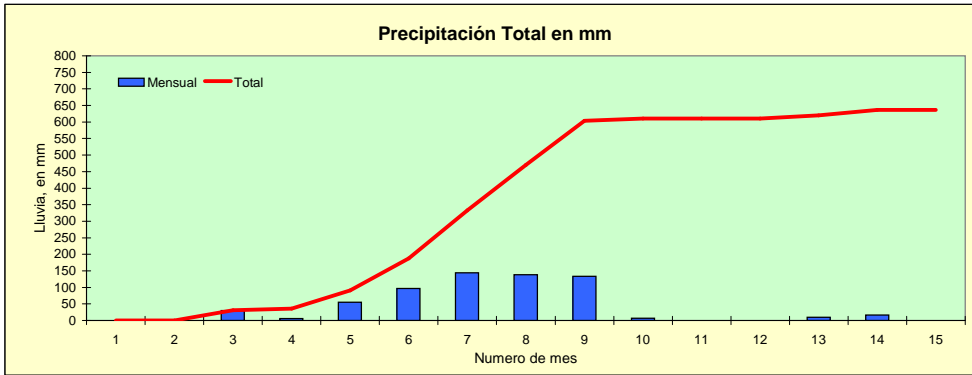

Información obtenida de la estación meteorológica automática "Puroagüita", propiedad de la Fundación Guanajuato Produce A.C.