

Reporte climatológico para el municipio de Dolores Hidalgo, Gto.									
Periodo semanal (fecha)	Mes	Precipitación (mm)		Temperatura del aire (°C)			Humedad relativa (%)	Radiación Solar (W/m <sup>2</sup> )	
		Acum. Mensual	Acum.tot.	Máx.	Min.	Med.*	Promedio	Máx.	Promedio
01 a 31 de enero de 2017	1	0.0	0.0	28.3	-2.5	12.9	49.5	726.500	148.990
01 a 28 de febrero de 2017	2	0.2	0.2	28.6	-0.2	14.2	46.8	663.300	165.805
01 a 31 de marzo de 2017	3	5.8	6.0	29.3	3.1	16.2	52.4	737.700	165.602
01 a 30 de abril de 2017	4	33.2	39.2	31.3	4.3	17.8	42.7	680.500	171.286
01 a 31 de mayo de 2017	5	5.6	44.8	33.7	7.5	20.6	47.5	682.600	167.428
01 a 30 de junio de 2017	6	66.6	111.4	32.0	9.0	20.5	59.9	691.400	164.101
01 a 31 de julio de 2017	7	60.6	172.0	27.5	8.7	18.1	75.4	792.000	165.172
01 a 31 de agosto de 2017	8	68.2	240.2	30.2	9.4	19.8	70.6	742.300	169.158
01 a 30 de septiembre de 2017	9	58.6	298.8	28.8	5.2	17.0	78.3	834.800	153.753
01 a 31 de octubre de 2017	10	0.0	298.8	28.3	0.3	14.3	74.6	853.600	169.741
01 a 30 de noviembre de 2017	11	0.0	298.8	28.7	-2.2	13.3	59.8	784.900	191.119
01 a 31 de diciembre de 2017	12	0.0	298.8	27.1	-5.1	11.0	59.6	770.600	174.767
01 a 31 de enero de 2018	13	0.0	298.8	25.9	-4.9	10.5	62.2	804.700	177.864
01 a 28 de febrero de 2018	14	3.4	302.2	28.3	1.8	15.0	60.1	938.200	199.831
01 a 31 de marzo de 2018	15	0.0	302.2	31.2	3.3	17.3	44.5	951.100	260.037
Promedio		-----	-----	29.3	2.5	15.9	58.9	776.9	176.3
Máximo		68.2	-----	33.7	9.4	20.6	78.3	951.1	260.0
Mínimo		-----	0.0	25.9	-5.1	10.5	42.7	663.3	149.0

\* Es obtenido a partir de los valores extremos (máx. y mín.)

**Reporte climatológico de la estación ubicada en Dolores Hidalgo, Gto.**

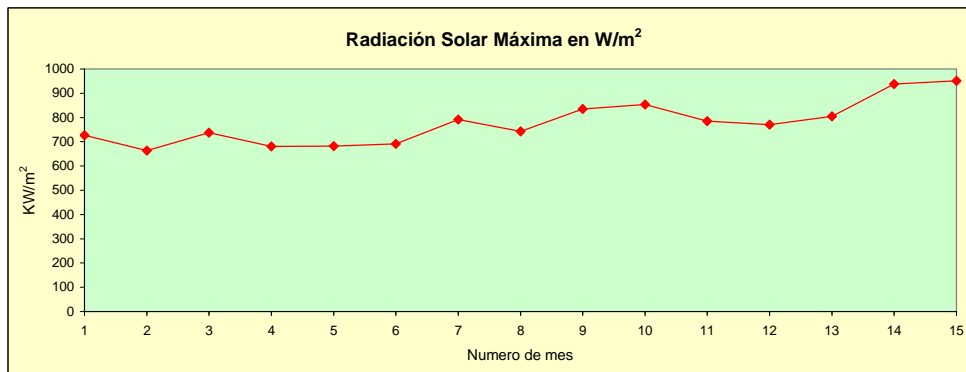
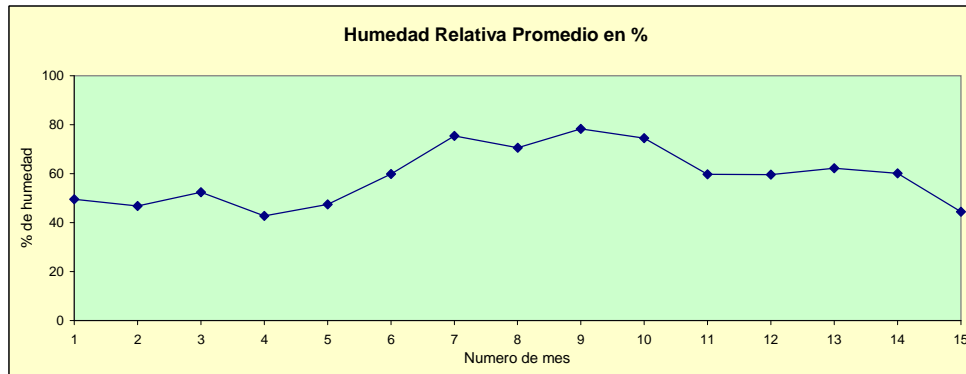
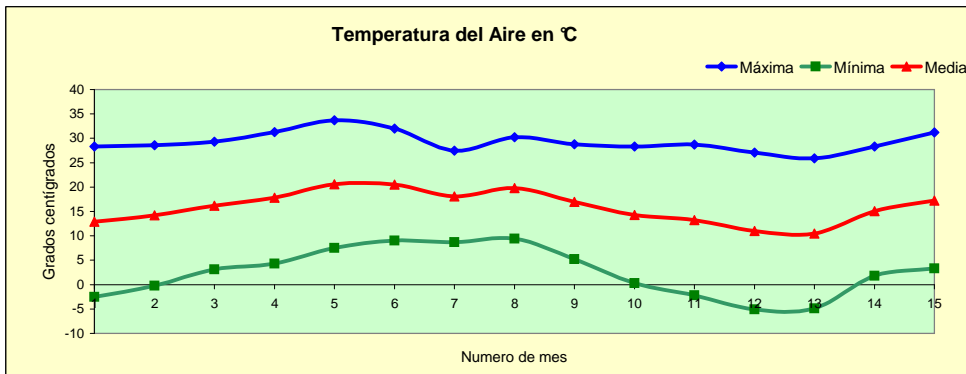
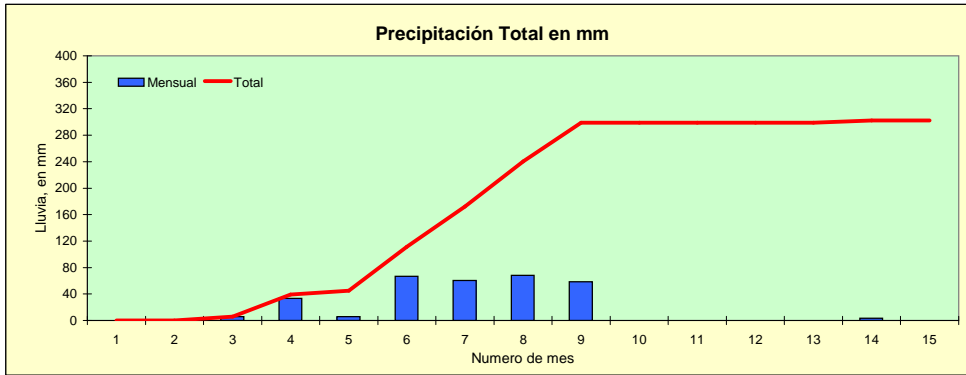

Información obtenida de la estación meteorológica automática "El Cardonal", propiedad de la Fundación Guanajuato Produce A.C.